

Petit colloque impertinent sur l'internement

CLINIQUE DE LA FORÊT DE SOIGNES – Pavillon Laennec – 1^{er} AVRIL 2019

PROGRAMME

8h00 Accueil

8h30 Introduction par Mme Laurence Fetu, Directrice Générale de SILVA medical.

9h00 LA JUSTICE COMME LEVIER DE SOINS ? Partie 1
Intervenants

- Mme Jaspis, présidente de la chambre de Protection Sociale à la CPS de Mons
- Mme Boon, présidente de la chambre de Protection Sociale à la CPS de Bruxelles
- Mme Delmiche, premier substitut du procureur du Roi pour le Tribunal d'application des peines de Liège

Modérateur: Professeur Yves Cartuyvels, Criminologue et Juriste

10h30 Pause

11h30 LA JUSTICE COMME LEVIER DE SOINS ? Partie 2
Intervenants

- Mme Nicaise : Avocate
 - M. El Khmlichy : Attaché AMO, Direction Générale. Prison de Bruxelles (Annexe Psychiatrique)
- Modérateur*: Professeur Yves Cartuyvels, Criminologue et Juriste

12h30 Pause et concert du groupe Phenomenal Bhawly-Khyss (ASBL Art Migratoire)

13h30 Regard 9 sur l'enfermement :

DIALOGUE ENTRE UN HOMME DEBOUT ET UN HOMME PRESSÉ

Intervenants

- M. Mahy : Éduc-acteur
- M. Schepens : Psychiatre, chef de service et chef du site Clinique de la Forêt de Soignes

14h30 Pause

15h00 SORTIR C'EST BIEN !

MAIS COMMENT RESTER DEHORS ?

Intervenants

- Un représentant de la Maison de Justice de Nivelles
- Un membre de l'EMTSI, antenne de Bruxelles
- Un membre de l'EMTSI, antenne du Brabant Wallon
- M. Tounkara, représentant des personnes concernées.

Modératrice: Mme De Baeremaeker, psychologue criminologue à l'unité Baobab

16h30 Accès libre aux salles d'exposition

17h30 Clôture de la journée

Salles d'exposition

Pour le bon déroulement des présentations et débats, les salles sont accessibles uniquement durant les pauses.

Du 2 avril au 5 avril, entre 10h et 16h,

des visites seront également possibles sur rendez-vous à l'adresse mail suivante :

colloque01042019@silva-medical.be

Quoi ?

- Salle de sons et lumières : le ressenti de l'enfermement
- Parcours d'internés et paroles d'internés :
 - interviews diffusées des personnes concernées
 - l'internement en image
 - l'expression brute

Avec l'aimable collaboration de

M. Tounkara : animateur culturel et fondateur de l'ASBL Art Migratoire /
M. De Schuyter Antoine / Les patients internés du Baobab / Les membres de l'équipe du Baobab

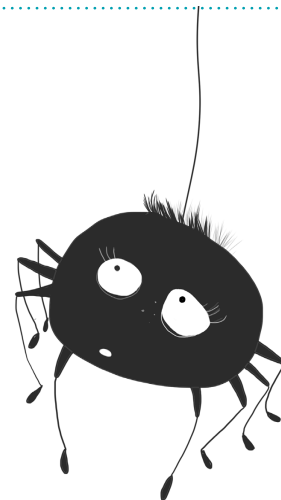

INFO inscription avant le 22 mars

Inscription à la journée du 1^{er} avril 2019 :

par mail à colloque01042019@silva-medical.be

55 € à verser sur le compte **BE59 0010 3015 2326**

avec la communication : NOM, Prénom, colloque CFS 1.04.2019

Le nombre de place étant limité, veuillez attendre la confirmation d'inscription avant d'effectuer le versement.

Seules les inscriptions payées seront considérées comme définitives.

Accréditation demandée.

Clinique de la Forêt de Soignes, Chemin du Sanatorium, 1 à 1310 La Hulpe



SILVA medical
LA FORÊT DE SOIGNES